

# PULLMAN SANTIAGO VITACURA

 VENTAS.PULLMANCHILE@ACCOR.COM

 +56 2 2944 7800

 AV. VITACURA 3201, VITACURA, SANTIAGO DE CHILE.

  @PULLMANHOTELSCL #UPYOURGAME

# PULLMAN HOTELS

---



Nuestros Hoteles en Chile están 100% remodelados y se encuentran ubicados estratégicamente, pensando en la comodidad de traslados que necesitan nuestros clientes, con accesos directos a autopistas y a pasos de sectores financieros, comerciales y gastronómicos en la ciudad de Santiago.

Pullman EL Bosque y Vitacura cuentan con amplias y cómodas habitaciones, con vistas a la ciudad, a la cordillera de Los Andes y a la ciudad. Desayuno Buffet, conexión Wifi de alta velocidad, terrazas y piscinas al aire libre, fitness center, estacionamientos subterráneos, salones de eventos totalmente equipados, disponibles en diferentes configuraciones, tanto para eventos corporativos como sociales. Servicios de banquetera, equipamiento audiovisual de alta tecnología y mucho más.

Pullman Hotels es más que un solo lugar para reunirse, comer o conectarse, es un distinto vibrante y dinámico que ofrece diferentes oportunidades para disfrutar de cada espacio.





## UBICACIÓN Y AREAS COMUNES

### ZONA EXCLUSIVA DE LA CAPITAL

Hotel remodelado, ubicado en una zona exclusiva de la capital de Chile, a pocos pasos del gran parque Bicentenario, con 275 amplias y cómodas habitaciones, con opciones de vistas al club de Golf Los Leones, la cordillera o increíbles vistas a la ciudad.

- 275 habitaciones
- Desayuno Buffet
- Estacionamientos subterráneos
- Gimnasio
- Piscina exterior
- Terrazas al aire libre
- Wifi gratis 24 horas
- Restaurant, Bar y Cafetería
- Espacios Cowork
- 8 Salones de reuniones
- Servicio de transporte y lavandería



# PULLMAN SANTIAGO VITACURA

ESPACIOS PENSADOS PARA DISFRUTAR



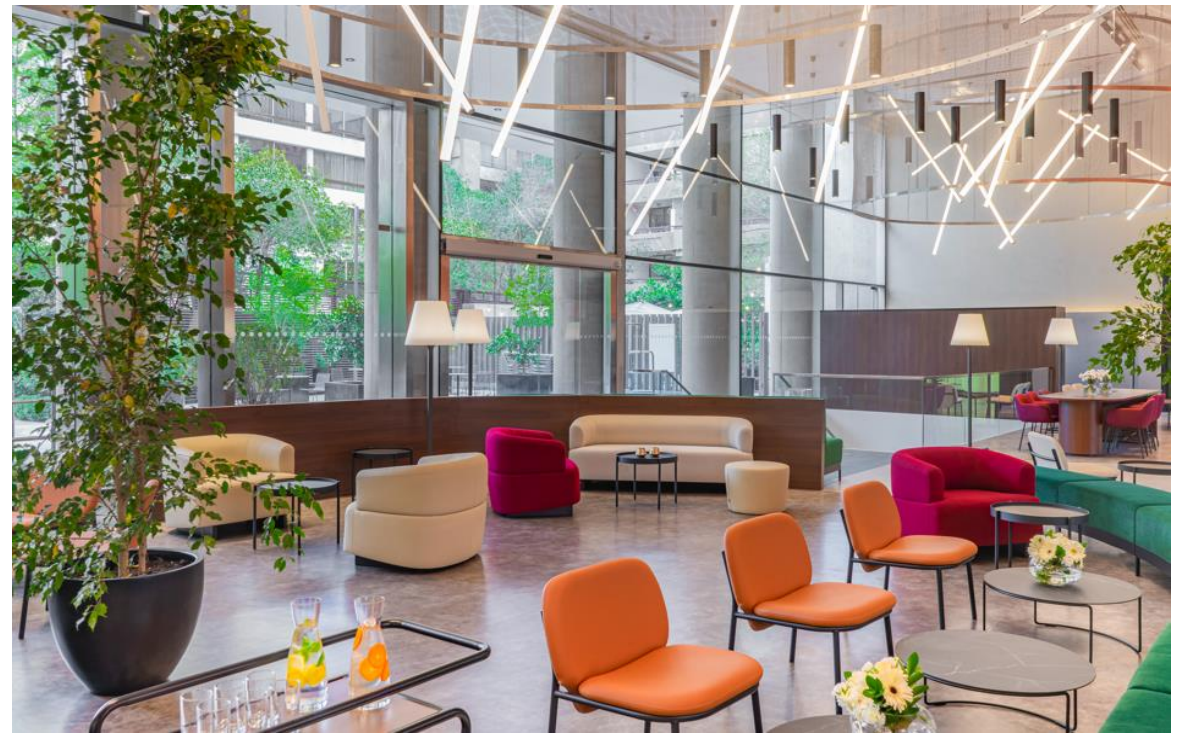



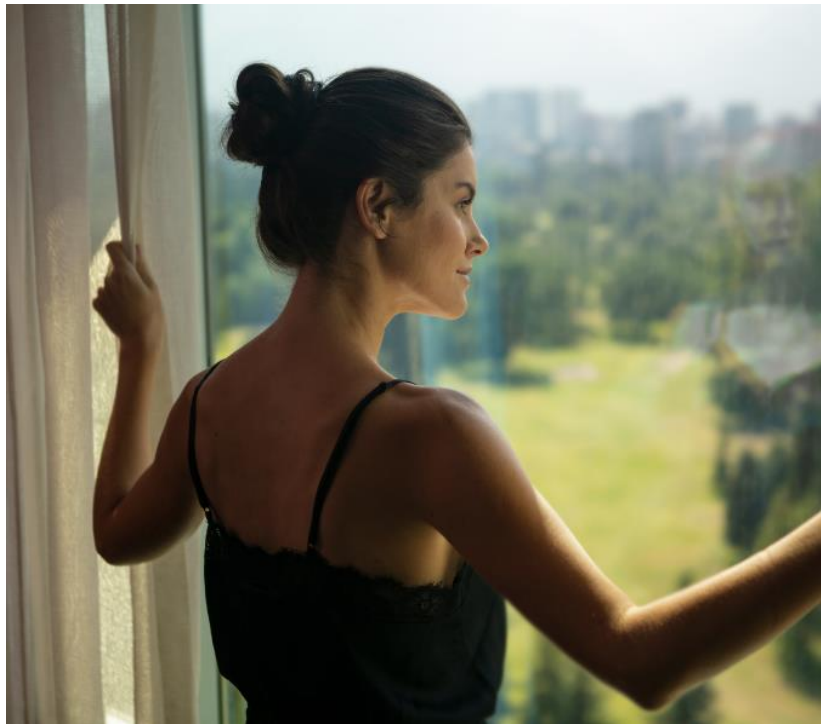
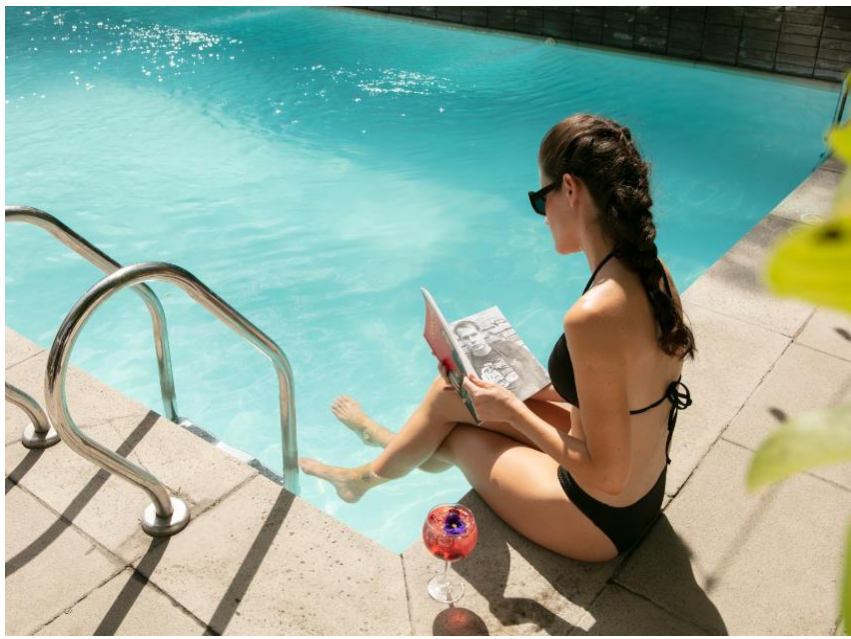

2.20  
■ HABITACIO  
GUEST ROOM  
02  
■ GIMNASIO-  
01  
■ BAR  
■ OFELIA BE  
■ PISCINA-S  
■ RECEPCIO  
■ BANOS -to  
-01  
■ SALONES  
■ PARKING

# HABITACIONES PULLMAN VITACURA

275 HABITACIONES  
REMODELADAS Y FULL EQUIPADAS

| CANTIDAD | TIPO DE HABITACION | MT2     |
|----------|--------------------|---------|
| 148      | SUPERIOR           | 29 MT2  |
| 60       | DELUXE             | 29 MT2  |
| 41       | EXECUTIVE KING     | 32 MT2  |
| 9        | APARTMENT STUDIO   | 32 MT2  |
| 14       | JUNIOR SUITE       | 32 MT2  |
| 2        | SUITE EXECUTIVE    | 60 MT2  |
| 1        | SUITE PRESIDENCIAL | 100 MT2 |



# SUPERIOR SINGLE

Habitación con 1 cama King - Conexión a wifi - TV 37" con cable - Aire acondicionado, caja fuerte, secador de pelo, plancha y tabla de planchar - Minibar y servicios a la habitación.



| CATEGORIA       | M2 | CANTIDAD TOTAL | CANTIDAD DE PERSONAS | VISTA              |
|-----------------|----|----------------|----------------------|--------------------|
| Superior Single | 28 | 66             | 2 Adultos            | Ciudad planta baja |



# SUPERIOR DOBLE

Habitación con 2 camas Queen - Conexión a wifi - TV 37" con cable - Aire acondicionado, caja fuerte, secador de pelo, plancha y tabla de planchar - Minibar y servicios a la habitación.



| CATEGORIA      | M2 | CANTIDAD TOTAL | CANTIDAD DE PERSONAS | VISTA              |
|----------------|----|----------------|----------------------|--------------------|
| Superior Doble | 32 | 82             | 2 Adultos + 2 niños  | Ciudad planta baja |



# DELUXE SINGLE

Habitación con 1 cama King de 28 mt2 - Conexión a wifi - TV 37" con cable - Aire acondicionado, caja fuerte, secador de pelo, plancha y tabla de planchar - Minibar y servicios a la habitación.

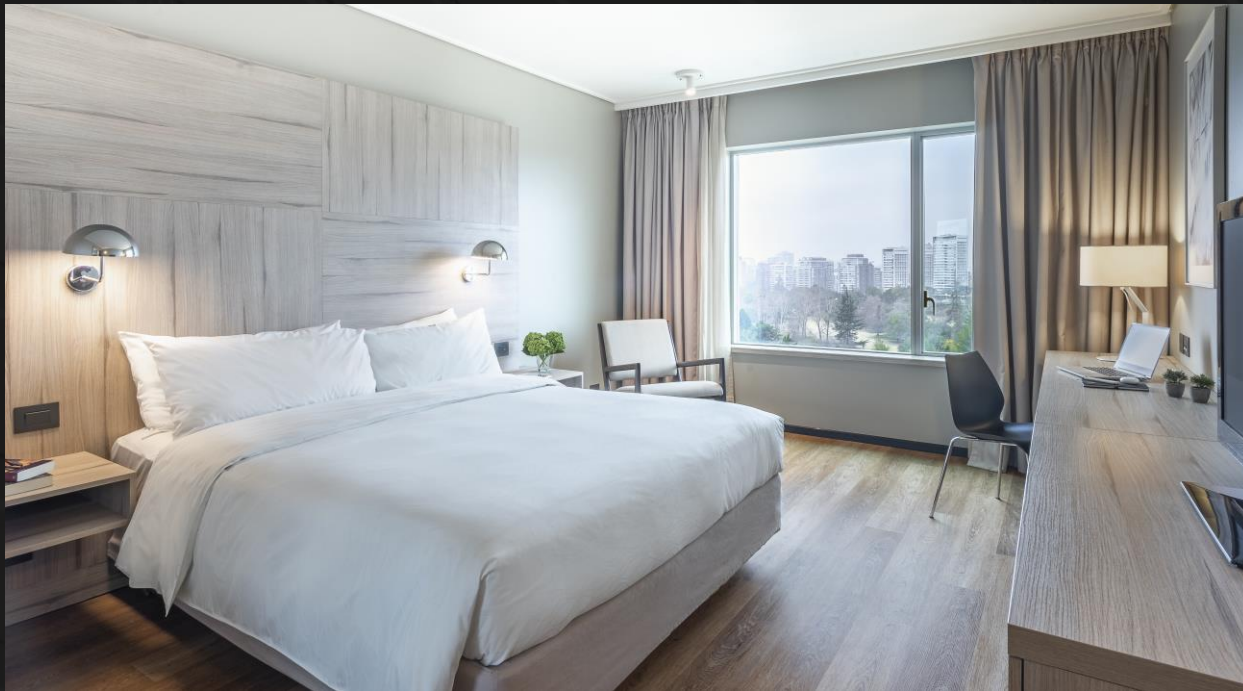

| CATEGORIA     | M2 | CANTIDAD TOTAL | CANTIDAD DE PERSONAS | VISTA                   |
|---------------|----|----------------|----------------------|-------------------------|
| Deluxe Single | 28 | 24             | 2 Adultos + 1 niño   | Planta superior (14-17) |



# DELUXE DOBLE

Habitación con 2 camas - Conexión a wifi - TV 37" con cable - Aire acondicionado, caja fuerte, secador de pelo, plancha y tabla de planchar - Minibar y servicios a la habitación.



| CATEGORIA    | M2 | CANTIDAD TOTAL | CANTIDAD DE PERSONAS | VISTA                   |
|--------------|----|----------------|----------------------|-------------------------|
| Deluxe Doble | 29 | 12             | 2 Adultos + 2 niños  | Planta superior (14-17) |



# EXECUTIVE SINGLE

Habitación 100% remodelada de 28mt<sup>2</sup>, cuenta con 1 cama King y una gran vista a la ciudad o a la cordillera, mesa de trabajo con sillón de lectura para poder disfrutar de tu estadía como ninguna otra.



| CATEGORIA        | M2 | CANTIDAD TOTAL | CANTIDAD DE PERSONAS | VISTA                   |
|------------------|----|----------------|----------------------|-------------------------|
| Executive Single | 28 | 16             | 2 Adultos + 1 niño   | Planta superior (18-20) |



# EXECUTIVE DOBLE

Habitación con 2 camas Queen, de 32 mt2, totalmente remodelada, con una gran vista a la ciudad y la cordillera, mesa de trabajo, sillón de lectura para poder disfrutar de tu estadía cómodamente.



| CATEGORIA       | M2 | CANTIDAD TOTAL | CANTIDAD DE PERSONAS | VISTA                     |
|-----------------|----|----------------|----------------------|---------------------------|
| Executive Doble | 32 | 25             | 2 Adultos + 2 niños  | Planta superior (18 - 20) |



# APARTMENT STUDIO

Nuestros Apartments Studio, son habitaciones que se encuentran totalmente remodeladas y equipadas, ideales para estadias de larga duración.

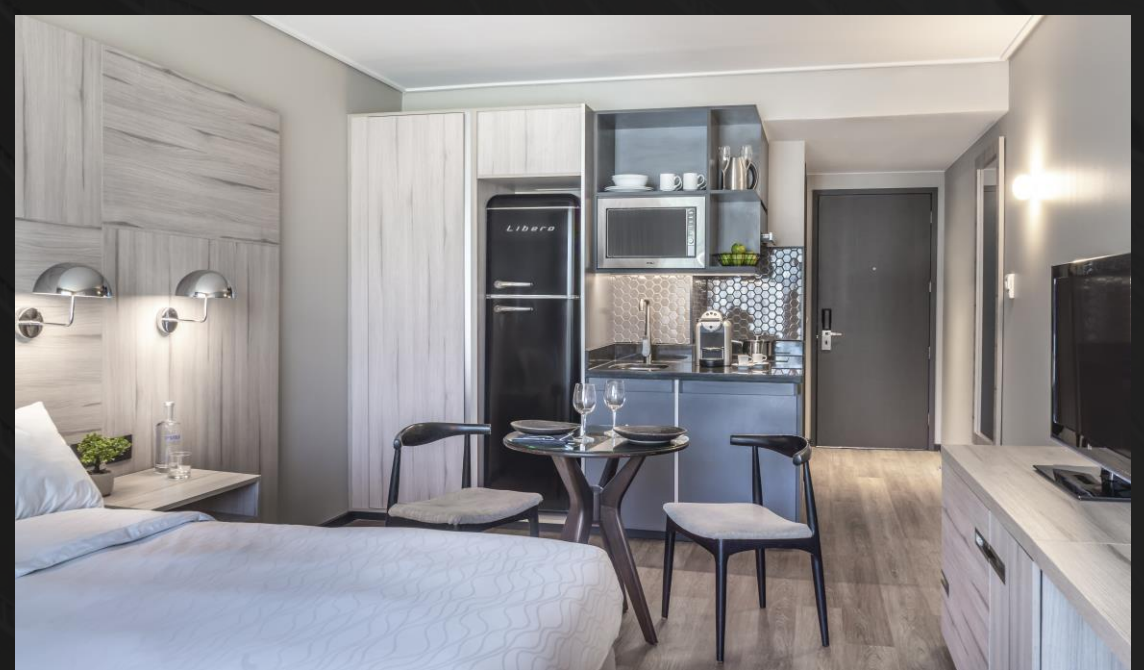

| CATEGORIA        | M2 | CANTIDAD TOTAL | CANTIDAD DE PERSONAS | VISTA                  |
|------------------|----|----------------|----------------------|------------------------|
| Apartment Studio | 32 | 09             | 2 Adultos + 1 niño   | Ciudad desde el piso 6 |



# JUNIOR SUITE

Habitación con 1 cama King, baño completo y equipada con cocina independiente, frigobar y cafetera.



- Conexión a wifi
- TV 37" con cable
- Aire acondicionado, caja fuerte, secador de pelo, plancha y tabla de planchar.
- Cafetera Nespresso
- Minibar y servicios a la habitación

| CATEGORIA    | M2 | CANTIDAD TOTAL | CANTIDAD DE PERSONAS | VISTA                             |
|--------------|----|----------------|----------------------|-----------------------------------|
| Junior Suite | 32 | 14             | 2 Adultos + 1 niño   | Vista Parcial (del piso 03 al 17) |



# SUITE EXECUTIVE

Habitación con 1 cama King de 60 mt<sup>2</sup>, con mesa de trabajo, baño full equipado, living y sala de estar, disponible para disfrutar al máximo tu estadía.



- TV 37" con Chrome Cast y cable
- Cafetera Nespresso
- Vajilla
- Aire acondicionado caja fuerte, secador de pelo, plancha y tabla de planchar
- Aislamiento acústico
- Minibar y servicios a la habitación

| CATEGORIA       | M2 | CANTIDAD TOTAL | CANTIDAD DE PERSONAS | VISTA                          |
|-----------------|----|----------------|----------------------|--------------------------------|
| Suite Executive | 60 | 2              | 2 Adultos + 1 niño   | Planta superior (piso 18 y 19) |





# SUITE PRESIDENCIAL

Habitación con 1 cama King y 100 mt2, distribuidos en comedor, living, cocina independiente, dormitorio y baño. Con impactantes vistas hacia la Cordillera y a Vitacura desde el piso 20 del Hotel.



## 100 MT2

- 1 cama King
- 2 baños full equipados, 1 de visita y principal con tina y ducha
- Amplios closets
- Cocina equipada con kitchenette, cafetera, frigobar y tocadiscos
- Conexión a wifi
- Aire Acondicionado
- Caja fuerte, plancha y tabla de planchar

| CATEGORIA          | M2  | CANTIDAD TOTAL | CANTIDAD DE PERSONAS | VISTA  |
|--------------------|-----|----------------|----------------------|--|
| Suite Presidencial | 100 | 1              | 2 Adultos + 1 niño   | Ciudad y Cordillera de Los Andes desde el piso 20 del Hotel. |







# SALONES DE REUNIONES Y EVENTOS



# CAPACIDAD DE PERSONAS SEGÚN FORMATO



| SALA          | ÁREA M2 | MESA ÚNICA | U  | SALÓN DE CLASE | AUDITORIO | CÓCTEL | BUFFET | ESPIGA | DIPOLMÁTICO |
|---------------|---------|------------|----|----------------|-----------|--------|--------|--------|-------------|
| BERL1N        | 69      | 30         | 26 | 45             | 60        | 50     | 54     | 50     | 30          |
| SAN FRANCISCO | 78      | 30         | 27 | 45             | 75        | 50     | 63     | 65     | 36          |
| BARCELONA     | 73      | 30         | 26 | 40             | 70        | 50     | 54     | 60     | 30          |
| SAO PAULO     | 35      | 22         | 17 | 18             | 35        | 20     | 36     | 24     | 18          |
| BRIISBANE     | 35      | 22         | 17 | 18             | 35        | 20     | 36     | 24     | 18          |
| SANTIAGO      | 35      | 22         | 17 | 18             | 35        | 20     | 36     | 24     | 18          |
| JAKARTA       | 136     | 50         | 43 | 80             | 180       | 100    | 100    | 130    | 63          |
| DUBAI         | -       | 12         | -  | -              | -         | -      | -      | -      | -           |

## SALONES DE EVENTOS

Más de 600 MT2 en salones de eventos, totalmente equipados, disponibles en diferentes configuraciones para eventos corporativos y sociales.

Nuestros salones cuentan con el siguiente equipamiento:

- 8 salones con capacidad de hasta 160 personas
- Salones con luz natural: desayunos, almuerzos, cenas y coffee breaks para reuniones
- Equipos audiovisual de alta tecnología
- Control de temperatura en cada salón
- Estacionamientos subterráneos
- Wi-fi

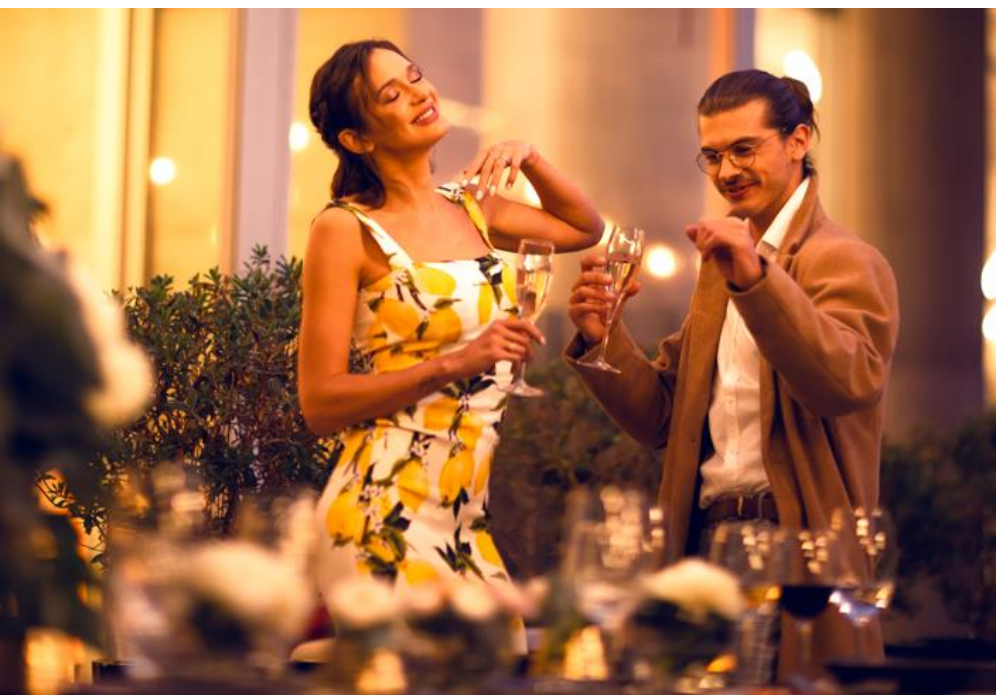



# TE GUSTARÍA CONOCER NUESTRO HOTEL?

[PINCHA ESTE LINK](#)

# PULLMAN SANTIAGO VITACURA

 VENTAS.PULLMANCHILE@ACCOR.COM

 +56 2 2944 7800

 AV. VITACURA 3201, VITACURA, SANTIAGO DE CHILE.

  @PULLMANHOTELSCL #UPYOURGAME